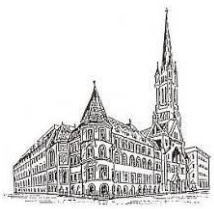

Terminkalender für die Gottesdienste
in der HERZ JESU KIRCHE,

1030 Wien; Landstr.-Hauptstr. 137 / Victor-Braun-Platz 1
schwestern@herzjesu.wien

Tel: (01)-712 26 84 – 9271 www.herzjesu.wien
Tel: 0664 / 8101110 P. Dr. Josef Keler
Tel: 0676 / 4215010 P. Dr. Karl Salesny

KARWOCHE und OSTERN 2024

Freitag, 22. März: **17.15** Kreuzwegandacht; **18.00** Hl. Messe

Samstag, 23. März: **17.30** Rosenkranz; **18.00** Vorabendmesse

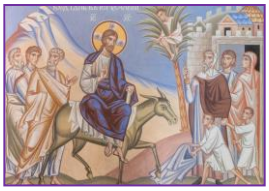

Sonntag, 24. März: PALMSONNTAG
09.30 **Hl. Messe** (Palmweihe / Prozession / Leidensmesse mit Leidensgeschichte)
musik. Gestaltung: Kantoren der Herz Jesu Kirche
Sammlung für das Heilige Land

Montag, 25. März: **17.30** Rosenkranz; **18.00** **Hl. Messe** anschl. ***Bibelteilen***

Dienstag, 26. März: **17.30** Rosenkranz; **18.00** **Hl. Messe**

Mittwoch, 27. März: keine Hl. Messe

Donnerstag, 28. März: GRÜNDONNERSTAG
ab 17.30 Beichtgelegenheit
17.30 Rosenkranz **18.00** **Abendmahlgottesdienst**
anschließend Ölbergandacht
musik. Gestaltung:
Kantoren der Herz Jesu Kirche

Freitag, 29. März: KARFREITAG **– Fast- und Abstinenztag**
14.30 Kreuzwegandacht zur Todesstunde Jesu
ab 17.30 Beichtgelegenheit
18.00 Karfreitagsliturgie, Kreuzverehrung
musik. Gestaltung: Kantoren d. Herz Jesu Kirche

Samstag, 30. März: KARSAMSTAG
ab 11.00 Anbetung beim Hl. Grab
(durchgehend **bis 18.00 Uhr**!)
19.30 **Osternachtsfeier** und Segnung der Osterspeisen
musik. Gestaltung: Kantoren der Herz Jesu Kirche

Sonntag, 31. März: OSTERSONNTAG
Hochfest der AUFERSTEHUNG des HERRN
09.30 **Osterhochamt** und Segnung der Osterspeisen
musik. Gestaltung: Kantoren der Herz Jesu Kirche
Beginn der Sommerzeit

Montag, 1. April: OSTERMONTAG
09.30 Festlicher Gottesdienst

ÄNDERUNGEN vorbehalten
Beichtgelegenheit: vor jeder Abendmesse

©Erzdiözese Wien/ Stephan Schönlaub

Möge das Licht von Ostern unsere Herzen erfüllen!

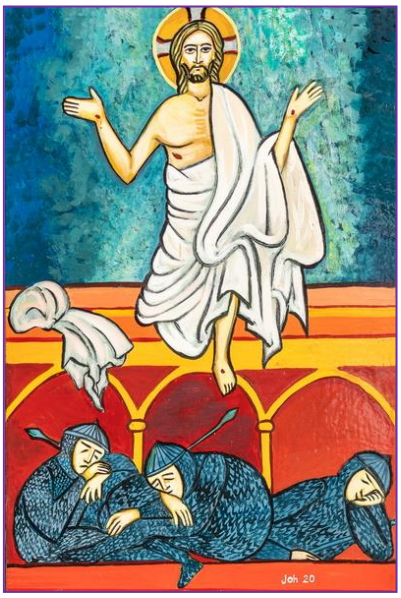

Auferstehung Christi

Lass also zu, dass der auferstandene Jesus in dein Leben eintritt, nimm ihn auf als Freund, mit Vertrauen: Er ist das Leben!
Wenn du bis jetzt fern von ihm warst, tu einen kleinen Schritt: Er wird dich mit offenen Armen empfangen. Wenn du gleichgültig bist, akzeptiere das Risiko: Du wirst nicht enttäuscht sein. Wenn es dir schwierig erscheint, ihm zu folgen, hab‘ keine Angst, vertrau‘ dich ihm an, sei sicher, dass er dir nahe ist, er ist auf deiner Seite und wird dir den Frieden geben, den du suchst und die Kraft, so zu leben, wie er will.

Papst Franziskus

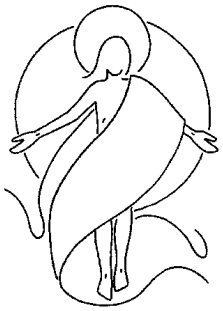

Ein gesegnetes Osterfest
wünschen
der Kirchenrektor, die Herz Jesu Schwestern
und alle MitarbeiterInnen